KEY-PLAN

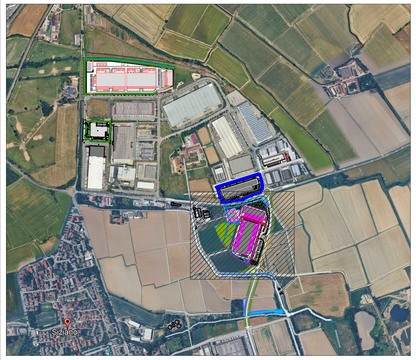

LEGENDA:

OPERE A VERDE DI MITIGAZIONE:

- Superficie opere a verde di mitigazione
- Fascia di rispetto 3 m da recinzione Data Center

VEGETAZIONE DI PROGETTO:

Componente arborea:

- Farnia - *Quercus robur*
- Carpino nero - *Ostrya carpinifolia*
- Acero campestre - *Acer campestre*
- Olmo campestre - *Ulmus minor*
- Salice bianco - *Salix alba*
- Pioppo bianco - *Populus alba*
- Pioppo nero - *Populus nigra*

Componente arbustiva:

- Sambuco comune - *Sambucus nigra*
- Salice rosso - *Salix purpurea*
- Corniolo - *Cornus mas*
- Biancospino - *Crataegus monogyna*

OPERE A VERDE DI MITIGAZIONE E COMPENSAZIONE ALTRI PROCEDIMENTI: (con funzione mitigativa del MIL08 A e B)

- Superficie opere a verde di mitigazione altri procedimenti
- Superficie opere a verde di compensazione altri procedimenti
- Compensazione - Rimboschimento
- Compensazione - Rimboschimento (per taglio bosco PIF Pavia)
- Compensazione - Diradamento e piantumazioni Roggia Ticinello
- Compensazione - Macchie di specie erbacee
- Vegetazione arborea-arbustiva altri procedimenti
- Passaggio per animali di qualsiasi dimensione
- Ecodotto animali piccole-medie dimensioni
- Ecodotto per anfibi

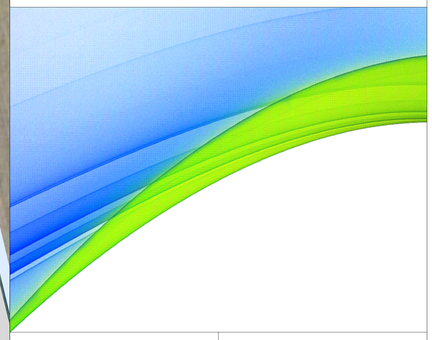

Disegnato per:	Lavoro:
INFRASTRUCTURE ITALIA LAND 2 S.R.L. *Via del Bosco Rinnovato* 20057 Assago (Milano)	***DATA CENTER*** ***STACK CAMPUS SIZIANO*** *Via Marche 8, Siziano (PV)*
Scala: *1 : 600* Foglio: *A0* Commessa: *IN.25.001* File: *IN.25.001 - Plan_OOV_CAMPUS.dwg*	Tavola: 4553-L22-ZZ-ZZZ-TRP-DRW-LA-0043 **Planimetria opere a verde - MIL08**

ambiente ingegneria e servizi ARPEGHI GROUP
Via Tibullo, 2 - 20151 Milano
Tel.: 02 45473370 - Fax: 02 45473371
Mail: home@ambienteoc.it
Web: www.ambienteoc.it

BRE	NAP	LUC	Data: Giugno 2026
dis.	contr.	appr.	